

# El Aviador: Marzo 2024

09 de Abril de 2024

Elaborado por:  
Brian Rodríguez  
J. Roberto Solano

- El Aviador, es un reporte mensual que da seguimiento a las noticias, resultados financieros y valuación de los Grupos Aeroportuarios.
- En Marzo, los Grupos Aeroportuarios presentaron un crecimiento a nivel de Tráfico de 1.9% vs Marzo 2023.
- Durante los U12m, el Tráfico de pasajeros de los Grupos Aeroportuarios ha presentado un incremento de 5.3%.

## Complicado Comienzo de Año en el Segmento Doméstico

En Marzo, los Grupos Aeroportuarios en México presentaron un crecimiento en el Tráfico Total de Pasajeros de 1.9% a/a. Dichas cifras son resultado de un decremento a nivel nacional de -3.9%, pero un atractivo incremento a nivel internacional de 11.0%, cifras que por un lado reflejan una importante disminución en términos de capacidad de las aerolíneas mexicanas, pero por otro lado reflejan el atractivo turístico en nuestro país. De manera individual, el Tráfico de Pasajeros de Asur reportó un aumento de 6.6%, mientras que Gap y Oma reportaron un retroceso de -0.6% y -5.0% respectivamente (destaca el segmento Internacional en los principales complejos como Cancún, Monterrey y Guadalajara). Cabe mencionar que durante los U12m, el Tráfico de pasajeros de éstos Grupos Aeroportuarios han presentado un crecimiento de 5.3%.

## Noticias Recientes del Sector

Es importante recordar que una cantidad importante de aviones correspondientes a la flota de Volaris (59.0% de su flota son aeronaves con tecnología NEO) se encuentran en un periodo de inspección/mantenimiento preventivo, por problemas con algunos motores Pratt & Whitney, esto ocurrirá en su gran mayoría durante el 2024, pero se podría extender hasta 2026. En el caso de Viva Aerobus, la empresa cuenta con aproximadamente el 20.0% de su flota en modelos Airbus con motores Pratt & Whitney (caso similar al de Volaris).

## Más Allá de los Retos en el Sector

A nivel sectorial, consideramos que los Grupos Aeroportuarios todavía presentan una valuación atractiva en estos niveles al presentar un Múltiplo FV/Ebitda de 10.1x, el cual resulta inferior respecto al promedio de los U5a y U3a de 14.3x y 14.2x, sin embargo, se ha colocado por arriba del promedio de los U12m de 10.0x. Destacamos como **Nuestra Favorita del sector a Asur**, ya que al contar con una mayor diversificación en su portafolio (presencia en Colombia y Puerto Rico), presentaría una menor sensibilidad al tema regulatorio de tarifas y a las afectaciones en términos de capacidad por parte de las aerolíneas (Oma con mayor exposición, y en menor medida Gap).

## Rendimiento Grupos Aeroportuarios 2023 - 2024 vs S&P IPyC

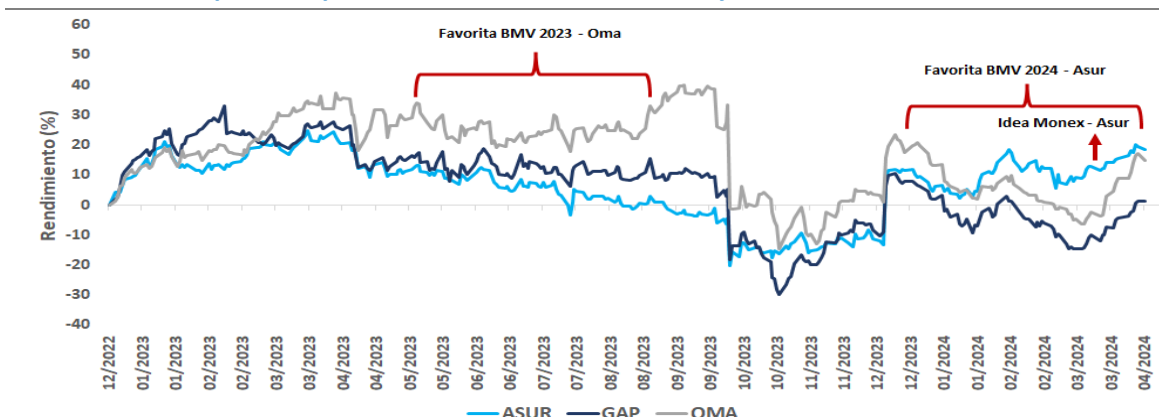

Fuente: Elaboración propia con información de Refinitiv.

Nota: Este reporte es elaborado con información de la emisora, de la BMV, de Monex y del consenso de Bloomberg.

## Crecimiento PAX Grupos Aeroportuarios U12m

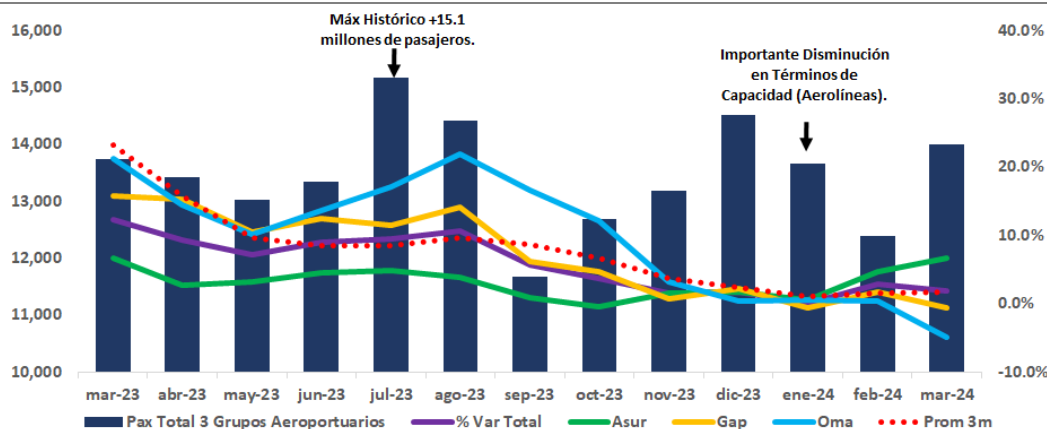

Fuente: Elaboración propia con información de Grupos Aeroportuarios.

## Comparativo Grupos Aeroportuarios

|  | ASUR             | GAP              | OMA              |
|--|------------------|------------------|------------------|
| <b>Últimos 12 Meses</b>                  |                  |                  |                  |
| <b>Pasajeros Totales (miles)</b>         | <b>71,258</b>    | <b>63,481</b>    | <b>26,756</b>    |
| <b>Crecimiento %</b>                     | <b>2.9%</b>      | <b>6.3%</b>      | <b>8.8%</b>      |
| <b>Pasajeros Nacionales (miles)</b>      | <b>44,025</b>    | <b>35,844</b>    | <b>23,383</b>    |
| <b>Crecimiento %</b>                     | <b>1.4%</b>      | <b>5.9%</b>      | <b>8.1%</b>      |
| <b>Pasajeros Internacionales (miles)</b> | <b>27,233</b>    | <b>27,637</b>    | <b>3,373</b>     |
| <b>Crecimiento %</b>                     | <b>5.5%</b>      | <b>6.9%</b>      | <b>13.8%</b>     |
| <b>Ventas (mdp)</b>                      | <b>24,519</b>    | <b>25,434</b>    | <b>11,559</b>    |
| <b>Ebitda (mdp)</b>                      | <b>17,059</b>    | <b>17,685</b>    | <b>9,056</b>     |
| <b>Margen Operativo</b>                  | <b>62.2%</b>     | <b>59.5%</b>     | <b>69.8%</b>     |
| <b>Margen Ebitda</b>                     | <b>69.6%</b>     | <b>69.5%</b>     | <b>78.3%</b>     |
| <b>4T23</b>                              |                  |                  |                  |
| <b>Ventas (mdp)</b>                      | <b>6,161</b>     | <b>6,108</b>     | <b>2,905</b>     |
| <b>Var (%) vs 4T22</b>                   | <b>4.8%</b>      | <b>0.3%</b>      | <b>13.5%</b>     |
| <b>Ebitda (mdp)</b>                      | <b>4,171</b>     | <b>4,142</b>     | <b>2,256</b>     |
| <b>Var (%) vs 4T22</b>                   | <b>-5.8%</b>     | <b>-2.6%</b>     | <b>16.3%</b>     |
| <b>Margen Operativo</b>                  | <b>59.2%</b>     | <b>56.6%</b>     | <b>68.5%</b>     |
| <b>Var (%) vs 4T22</b>                   | <b>-7.0%</b>     | <b>-3.4%</b>     | <b>0.1%</b>      |
| <b>Margen Ebitda</b>                     | <b>67.7%</b>     | <b>67.8%</b>     | <b>77.7%</b>     |
| <b>Var (%) vs 4T22</b>                   | <b>-7.6%</b>     | <b>-2.0%</b>     | <b>1.9%</b>      |
| <b>Valuación 2024</b>                    |                  |                  |                  |
| <b>FV/Ebitda Actual</b>                  | <b>10.4x</b>     | <b>10.4x</b>     | <b>8.8x</b>      |
| vs Promedio U12m                         | 12.1%            | 0.6%             | -10.1%           |
| vs Promedio U3a                          | -25.6%           | -26.9%           | -34.5%           |
| <b>FV/Ebitda 2024e</b>                   | <b>10.5x</b>     | <b>10.0x</b>     | <b>9.0x</b>      |
| vs Promedio U12m                         | 12.9%            | -2.9%            | -8.0%            |
| vs Promedio U3a                          | -25.1%           | -29.5%           | -33.0%           |
| <b>FV/Ebitda Prom Sector</b>             | <b>10.1x</b>     | <b>10.1x</b>     | <b>10.1x</b>     |
| FV/Ebitda Actual vs Sector               | 3.0%             | 2.4%             | -13.2%           |
| <b>PVL</b>                               | <b>3.5</b>       | <b>6.1</b>       | <b>6.6</b>       |
| <b>Otros Indicadores</b>                 |                  |                  |                  |
| <b>DN/Ebitda</b>                         | <b>0.00</b>      | <b>1.73</b>      | <b>1.02</b>      |
| <b>Ingresos/PAX</b>                      | <b>344.1</b>     | <b>400.7</b>     | <b>432.0</b>     |
| <b>Ebitda/PAX</b>                        | <b>239.4</b>     | <b>278.6</b>     | <b>338.5</b>     |
| <b>Crecimientos 2024 y PO</b>            |                  |                  |                  |
| <b>Ingresos 2024e</b>                    | <b>5.3%</b>      | <b>1.0%</b>      | <b>-1.9%</b>     |
| <b>Ebitda 2024e</b>                      | <b>1.2%</b>      | <b>-7.0%</b>     | <b>-9.1%</b>     |
| <b>Precio Actual</b>                     | <b>\$ 538.50</b> | <b>\$ 275.00</b> | <b>\$ 173.50</b> |
| <b>Rendimiento 2024</b>                  | <b>8.2%</b>      | <b>-7.2%</b>     | <b>-3.5%</b>     |
| <b>Rendimiento U12m</b>                  | <b>6.3%</b>      | <b>-20.4%</b>    | <b>-1.2%</b>     |
| <b>Valor de Mercado (mdd)</b>            | <b>9,881</b>     | <b>8,813</b>     | <b>4,181</b>     |
| <b>Precio Objetivo \$</b>                | <b>\$ 585.00</b> | <b>\$ 300.00</b> | <b>\$ 180.00</b> |
| <b>Rendimiento vs Precios Actuales</b>   | <b>8.6%</b>      | <b>9.1%</b>      | <b>3.7%</b>      |
| <b>Recomendación</b>                     | <b>Compra</b>    | <b>Compra</b>    | <b>Compra</b>    |

## Directorio

### DIRECCIÓN DE ANALISIS ECONÓMICO CAMBIARIO Y BURSÁTIL

|                              |   |                        |  |
|------------------------------|---|------------------------|--|
| Janneth Quiroz Zamora        | Directora de Análisis Económico, Cambiario y Bursátil | T. 5230-0200 Ext. 0669 | <a href="mailto:jquirozz@monex.com.mx">jquirozz@monex.com.mx</a>         |
| J. Roberto Solano Pérez      | Gerente de Análisis Económico, Cambiario y Bursátil   | T. 5230-0200 Ext. 0760 | <a href="mailto:rsolano@monex.com.mx">rsolano@monex.com.mx</a>           |
| Brian Rodríguez Ontiveros    | Analista Bursátil                                     | T. 5230-0200 Ext. 4195 | <a href="mailto:brodriguez01@monex.com.mx">brodriguez01@monex.com.mx</a> |
| André Maurin Parra           | Analista Económico                                    | T. 5230-0200 Ext. 2307 | <a href="mailto:amauring@monex.com.mx">amauring@monex.com.mx</a>         |
| Rosa M. Rubio Kantún         | Analista Económico                                    | T. 5230-0200 Ext. 4466 | <a href="mailto:rmrubiok@monex.com.mx">rmrubiok@monex.com.mx</a>         |
| César Adrián Salinas Garduño | Analista de Sistemas de Información                   | T. 5230-0200 Ext. 4790 | <a href="mailto:casalinasg@monex.com.mx">casalinasg@monex.com.mx</a>     |

## Disclaimer

Nosotros, el Área de Análisis y Estrategia Bursátil, certificamos que las opiniones contenidas en este documento reflejan exclusivamente el punto de vista del analista responsable de su elaboración. Asimismo, certificamos que no hemos recibido, ni recibiremos, compensación alguna directa o indirecta a cambio de expresar una opinión específica de este reporte.

Es importante mencionar que los analistas no mantienen inversiones directas o a través de interpósita persona, en los valores o instrumentos derivados objeto del reporte de análisis, así como que ninguno de los miembros del Consejo, directores generales y directivos del nivel inmediato inferior a éste, funge con algún cargo en las emisoras que pueden ser objeto de análisis en el presente documento.

En los últimos doce meses, es posible que Monex Grupo Financiero, S.A. de C.V. y/o las Entidades Financieras que lo conforman (en lo sucesivo "Monex"), a través de sus áreas de negocio, haya recibido compensaciones por prestar algún servicio de representación común, financiamiento corporativo, banca de inversión, asesoría corporativa u otorgamiento de créditos bancarios, a emisoras que pueden ser objeto de análisis en el presente informe. Monex no mantiene inversiones, al cierre del último trimestre, directa o indirectamente, en valores o instrumentos financieros derivados, cuyo subyacente sean valores, objeto del presente reporte, que representen el uno por ciento o más de su cartera de inversión, de los valores en circulación o del subyacente de los valores emitidos.

Este reporte está dirigido a la Dirección de Promoción de Banca Privada, Asesoría Patrimonial y Banca de Empresas de Monex. Las recomendaciones reflejan una expectativa de comportamiento de un valor contra su mercado de referencia y en un plazo determinado. Este comportamiento puede estar explicado por el valor fundamental de la compañía, pero también por otros factores. El cálculo del valor fundamental realizado se basa en una combinación de una o más metodologías generalmente aceptadas en los análisis financieros, y que pueden incluir, entre otras, análisis de múltiplos, flujos de efectivo descontados, análisis por partes o alguna otra que aplique al caso particular que se esté analizando. Sin perjuicio de lo que antecede, podrían tener más peso otros factores, entre los que se encuentran el flujo de noticias, momento de beneficios, fusiones y adquisiciones, el apetito del mercado por un determinado sector, entre otros; estos factores pueden llevar a una recomendación opuesta a la indicada solamente por el valor fundamental y su comparación directa con la cotización.

Nuestra política de recomendación contempla los siguientes escenarios: Compra. - Cuando el rendimiento esperado de la acción supere en más del 5% el rendimiento esperado del IPyC; Mantener.- Cuando el rendimiento esperado de la acción se ubique entre el  $\pm$  5% el rendimiento esperado del IPyC; Venta.- Cuando el rendimiento esperado de la acción sea inferior en más del 5% el rendimiento esperado del IPyC.

El presente documento fue elaborado por Monex con información pública obtenida de fuentes consideradas como fidedignas, sin embargo, no existe garantía, explícita o implícita, de su confiabilidad, por lo que Monex no ofrece ninguna garantía en cuanto a su precisión o integridad. El inversionista que tenga acceso al presente documento debe ser consciente de que los valores, instrumentos o inversiones a que el mismo se refiere pueden no ser adecuados para sus objetivos específicos de inversión, su posición financiera o su perfil de riesgo. El contenido de este mensaje no constituye una oferta, invitación o solicitud de Monex para comprar, vender o suscribir ninguna clase de valores o bien para la realización de operaciones específicas. Monex no asume, ni asumirá obligación alguna derivada del contenido del presente documento, por lo que ningún tercero podrá alegar un daño, perjuicio, pérdida o menoscabo en su patrimonio derivado de decisiones de inversión que hubiese basado en este documento. Las opiniones aquí expresadas sólo representan la opinión del analista y no representan la opinión de Monex ni de sus funcionarios. Los empleados de las áreas de promoción, operación, directivos o cualquier otro profesional de Monex, podrían proporcionar comentarios de mercado, verbalmente o por escrito a los clientes que reflejen opiniones contrarias a las expresadas en el presente documento. Inclusive, Monex o cualquiera de sus promotores, operadores, afiliadas o personas relacionadas podrían realizar decisiones de inversión inconsistentes con las opiniones expresadas en el presente documento.